

Austurbær, norðurhluti. Tillaga að deiliskipulagi

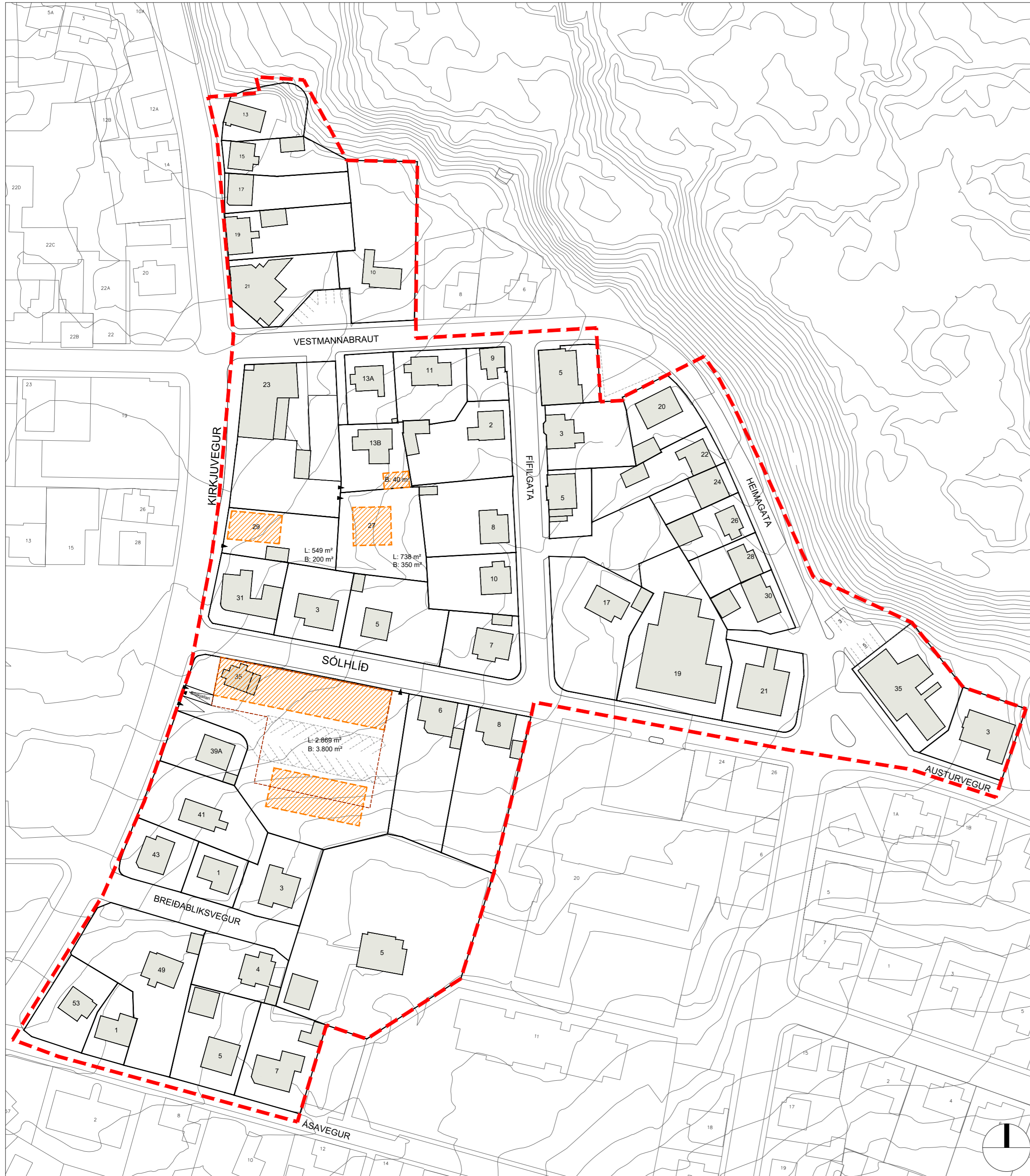

Tillaga að deiliskipulagi: Austurbær, norðurhluti í mkv. 1:1000

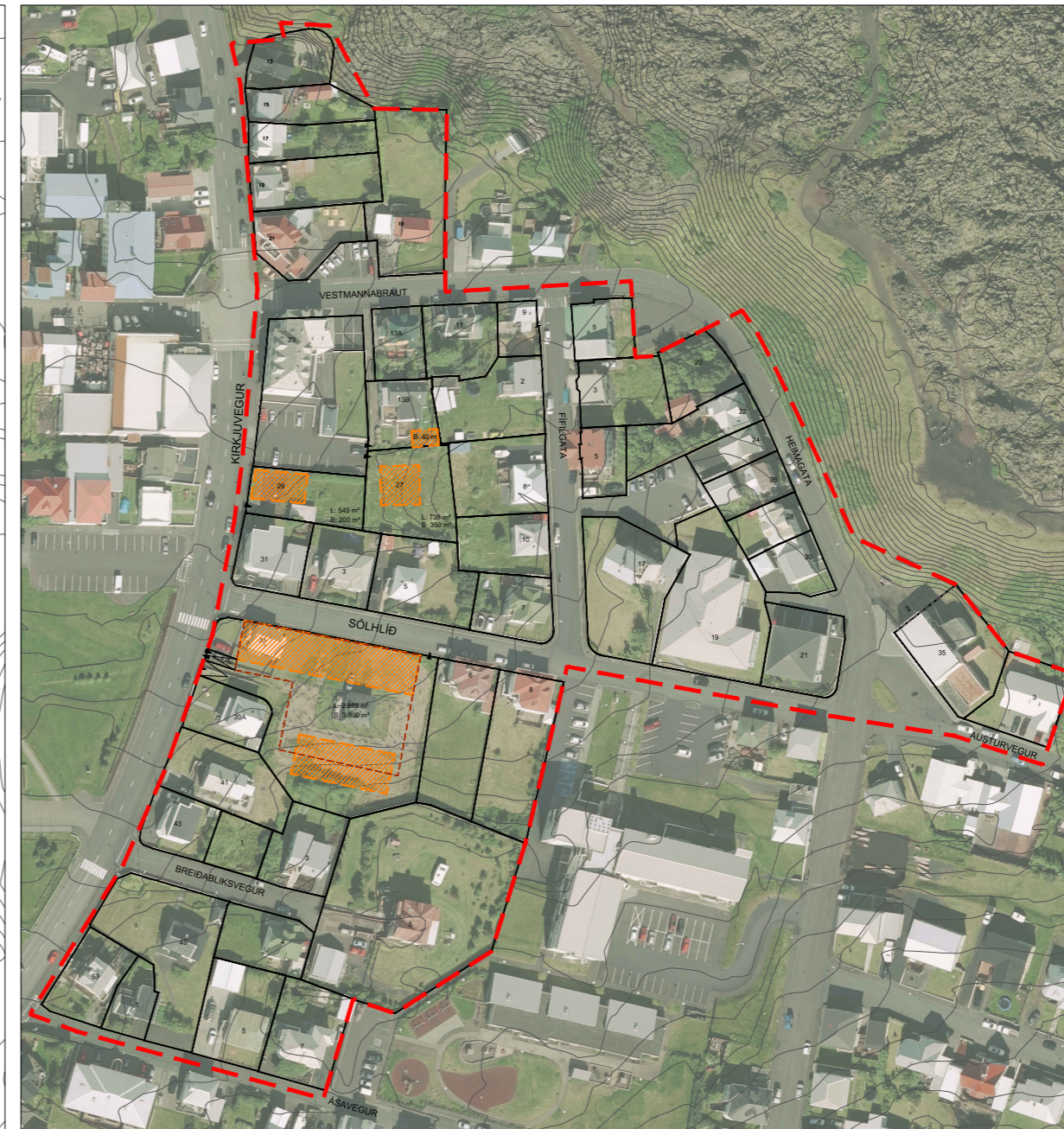

Skýringarmynd: Tillaga að deiliskipulagi Austurbæjarr, norðurhluti á loftmynd í mkv. 1:2000

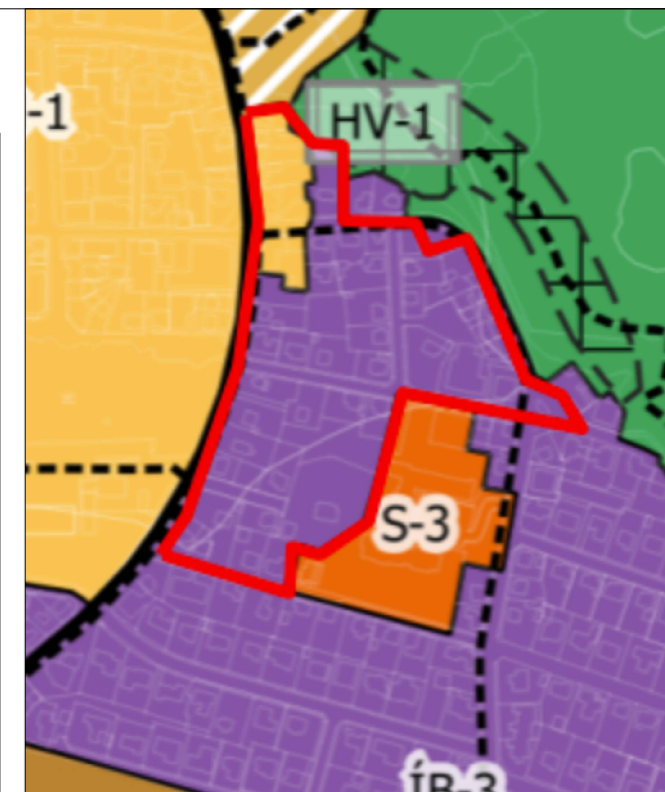

Skýringarmynd: Hluti Aðalskipulags Vestmannaeyja 2015-2035.

Skýringar

- Skipulagsmörk
- Lóðamörk
- Núverandi byggingar
- Byggingarreitir
- Byggingarreitur kjallara
- L: 10 m² Lóðastærð
- B: 10 m² Hámarksbyggingarmagn
- Inn- og/eða útakstur á lóð (leiðbeinandi)
- Bílastæði (leiðbeinandi)



Deiliskipulag þetta hefur fengið meðferð í samræmi við ákvæði 41. gr. skipulagslaga nr. 123/2010 m.s.br. og var samþykkt í bæjarstjórn Vestmannaeyja þann _____.

Deiliskipulagið tók gildi með birtingu auglýsingar nr. _____/_____ í B-deild Stjórnartíðinda þann _____.

f.h. Vestmannaeyja

Uppdráttur þessi er hluti af deiliskipulagstillögu fyrir norðurhluta austurbæjar Vestmannaeyja. Með uppdrátti fylgir greinargerð og skilmálar dags. 9. nóvember 2020.



**Austurbær,
norðurhluti**

Tillaga að deiliskipulagi

Dags:	Mælikvarði:	Útgáfunr.:
9. nóvember 2020	1:1000 @ A2	A1176-031-U02
Teikn./Yfirfarir:	Teikn. nr.:	
PK/HB	1/1	