

Greinargerð:

Gerð er tillaga að breytingu á „Deiliskipulagi Miðbæjarsvæðis 2. Áfangi“ dags. janúar 2014, m.s.br., vegna lóðarinnar Strandvegur 51 í samræmi við 2. mgr. 43. gr. skipulagslaga nr. 123/2010. Á lóðinni stendur 334,6m² steinsteypd bygging á einni hæð skv. skráningu hjá Fasteignamatli Ríkisins. Byggt í aföngum fyrst austurhluti 1950 og vesturhluti 1982.

Gildandi deiliskipulag

Þar er gert var gert ráð fyrir tveggja hæða byggingu, með möguleika á þrjú hæð að hluta. *Heildarfatamál verði 849,2m²*

Aðkoma að lóð frá Strandvegi. Bilastæði í húsagarði sunnan húss. Húsgerð Tvær hæðir. Byggingarreitur er leiðbeinandi. Hámarksgrunnflötur efri hæðar 344,6, þakhæðar 90, geymslu 65,5 og bílageymslu 76 m². Allir hlutar byggingar skulu vera innan byggingarreits með undantekningum í samræmi við kafla 3.4.2.4 Húshæð og þak Hámarkshæð 9 m að þakhæð undanskilinni. Hámarkshæð þakhæðar 14,5 m. Hallandi þak, allt að 45°. Mænisstefna í samræmi við aðliggjandi byggingar. Annað Kvöð um atvinnustarfsemi á jarðhæð. Óheimilt er að nota speglagler eða filmur til að byrgja glugga á jarðhæð. Á efri hæðum er heimilt að hafa atvinnustarfsemi og íbúðir.

Tillaga að breytingu á deiliskipulagi

Fjöldi íbúða verði allt að átta á þremur hæðum 4 bílageymslur í húsinu fyrir hluta íbúða. Við gerð viðbyggingar verðir notað steinsteypa og krosslímt tré. Húsið verði klætt að utan með áli, fisum og lerkí. Gerð er krafa um að jarðhæð verði slitin frá efri hæðum með öðru efnisvali, litum og eða lárétrri skiptingu. Á norðvestur horni verði horn brotið upp með lóðrétt veggþroti líta og efnisvali. Svalir verði almennt inndregnar en á í einhverjum tilföllum nái þær allt að 1.6m út fyrir byggingarreit sbr. almenn ákvæði skipulags.

Gert ráð fyrir að tvö bilastæðum fylgi húsinu sem verði á sameigilegri lóð Strandvegur 55 og þrjú bilastæði fylgi því húsi. Skipulag Miðbæjarsvæðis talar um að bilastæðapörf verði mælt með bilastæðum á lóðum og samnýtingu bilastæða með atvinnustarfsemi og almennum bilastæðum í umsjón Vestmannaeyjabæjar.

Í nálægð eru bilastæði við Herjólfsgötu, Strandveg 54 eru 18 stæði auk tveggja hjólastóla stæða.

Aðkoma að húsinu verði frá Strandvegi og Herjólfsgötu. Atvinnustarfsemi verði á jarðhæð með aðkomu frá Strandvegi en á efri hæðum og bílageymslum verði frá Herjólfsgötu. Heimilt verði að hafa atvinnu- og íbúðarhúsnæði á efri hæðum.

Húsið verði 4. Hæðir með inndregnum hæðum eftir því sem ofar dregur og svalir á suður-, austur og vesturhlíðum. Húsið verði með einhalla þaki 0-10° til suðurs og hámarkshæð verði undir 14,5m. Við byggingu hússins verði tekið mið að BREEAM vottunarkerfinu sem sem tekur mið að vistvænum byggingarefnum. Stefnit er að góðri innivist með góðri orkunýtingu með endurnýjanlegum orkugjöfum og sjálfbærni með sólarshellum og varmadælulausnum. Einnig er stefnt að því að lágmarka úrgang, frárennsli og ljósmengun.

Uppdráttur

Skýringarmynd: Hluti aðalskipulags Vestmannaeyja 2015-2035
Skýringarmynd: Strandvegur 51 ásýnd allra hlíða. í mkv. í 1:200
Skýringarmynd: Afstöðumynd gildandi deiliskipulag mkv. í 1:200
Skýringarmynd: Afstöðumynd deiliskipulags eftir breytingar í mkv. 1:200

Helstu stærðir

1. Hæð núverandi bygging 334,6 m² stækkun 467,0m²
Viðbygging við 1 hæð m²
Bílageymsla 83,0 m²
Sorp og hjólageymsla 50,0 m²

2. Hæð 410,0 m² / 3 íbúðir
3. Hæð 335,0 m² / 3 íbúðir
4. Hæð 278,0 m² / 2 íbúðir
Samtals byggingarmagn 1490,0m²

Lóðastærð

Strandvegur 51, skilmálatafla	Fyrir breytingu	Eftir breytingu
Stærð lóðar	332,4 m ²	477,8 m ²
Hámarksbyggingarmagn	360 m ²	1500,0 m ²
Nýtingarhlutfall	2,66	3,13
Hámarksveghæð	14,5 m	14,5m
Hámarksænishæð	14,5 m	14,5 m

Að öðru leyti gilda skilmálar gildandi deiliskipulags. Deiliskipulagsbreyting þessi sem fengið hefur meðferð í samræmi við ákvæði 43. gr. skipulagslaga nr. 123/2010 m.s.br. var samþykkt í umhverfis- og skipulagsráði Vestmannaeyja 2022 og í bæjarstjórn Vestmannaeyja 2022.

Tillagan var auglýst frá _____ 2022 með athugasemdafrest til _____ 2022.
Auglýsing um gildistöku breytingarinnar var birt í B-deld Stjórnartíðinda _____ 2022.

Íris Róbertsdóttir, bæjarstjóri

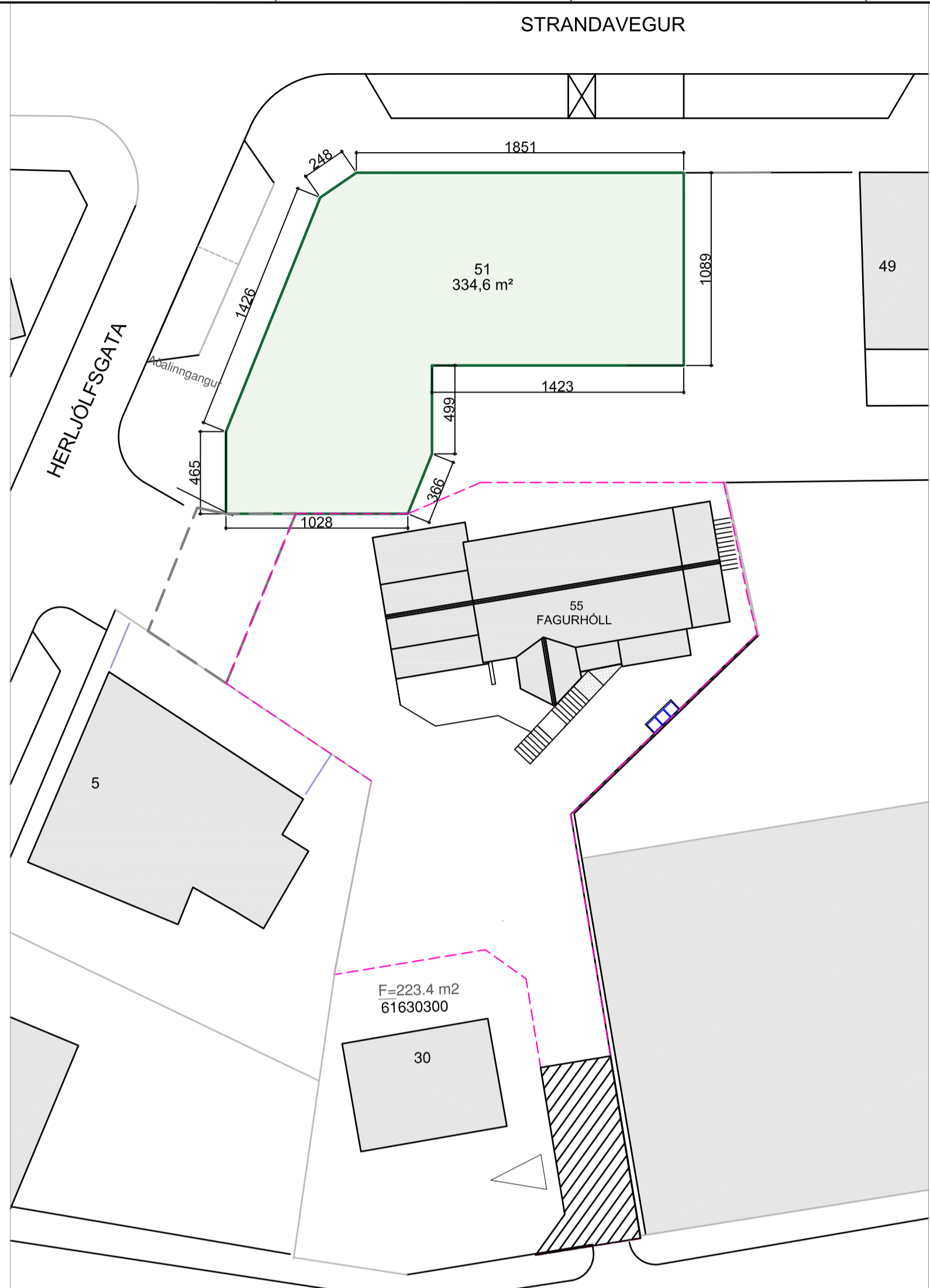

Gildandi deiliskipulag

mkv 1:250

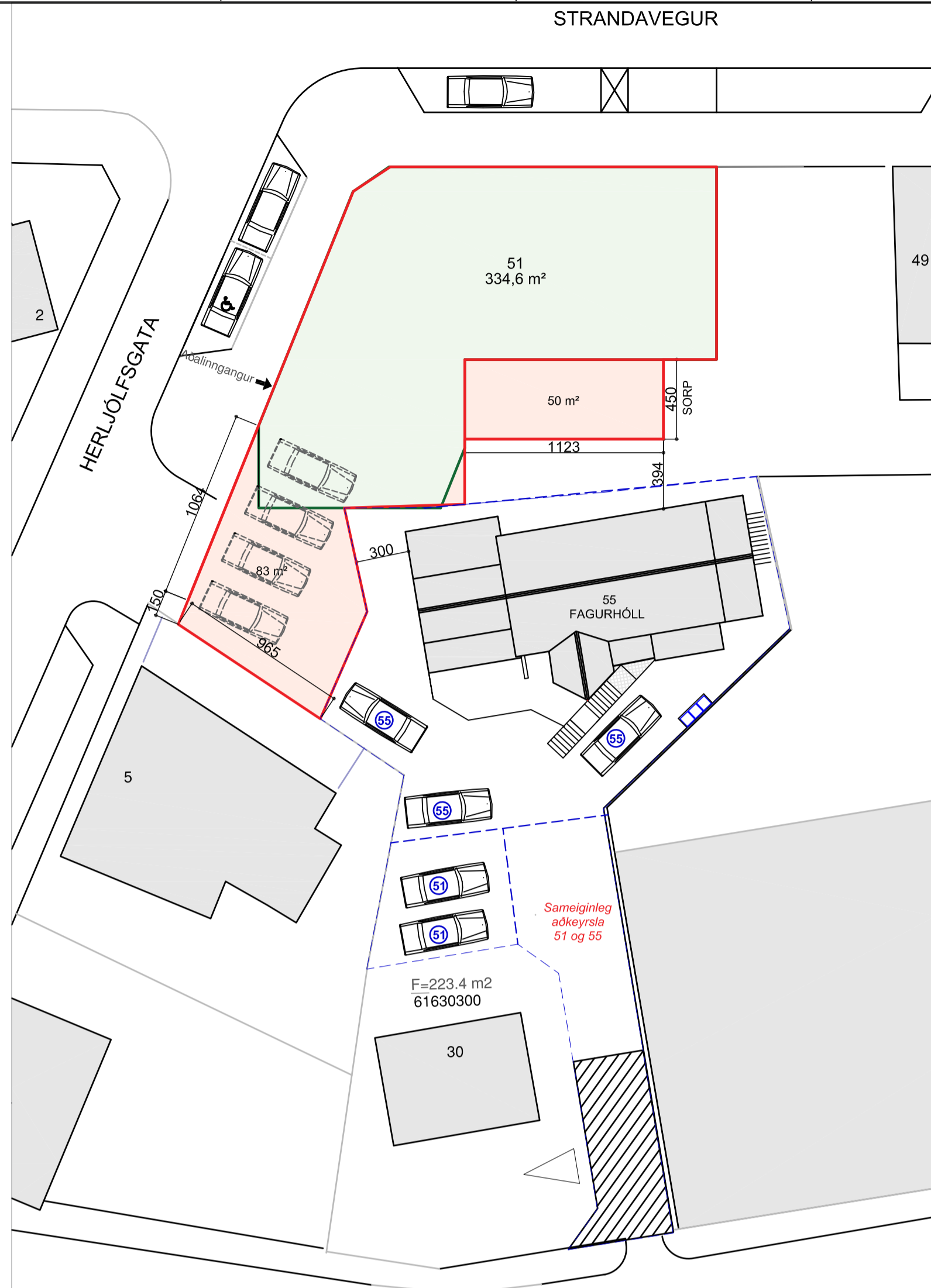

Gildandi deiliskipulag eftir breytingar

mkv 1:250

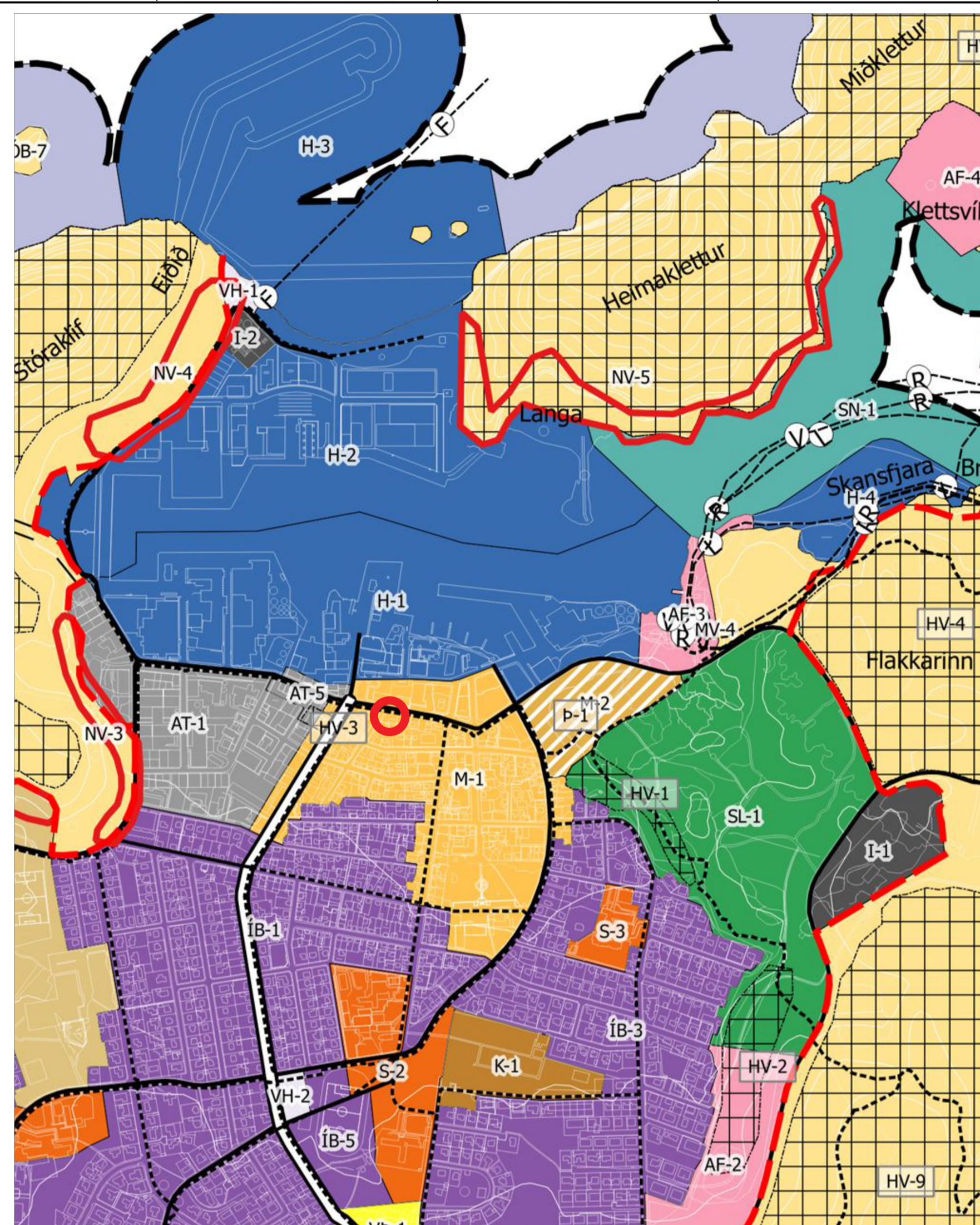

Aðalskipulag Vestmannaeyja

2015-2035



Mögulegt útlit eftir stækkun - Norðurhlíð

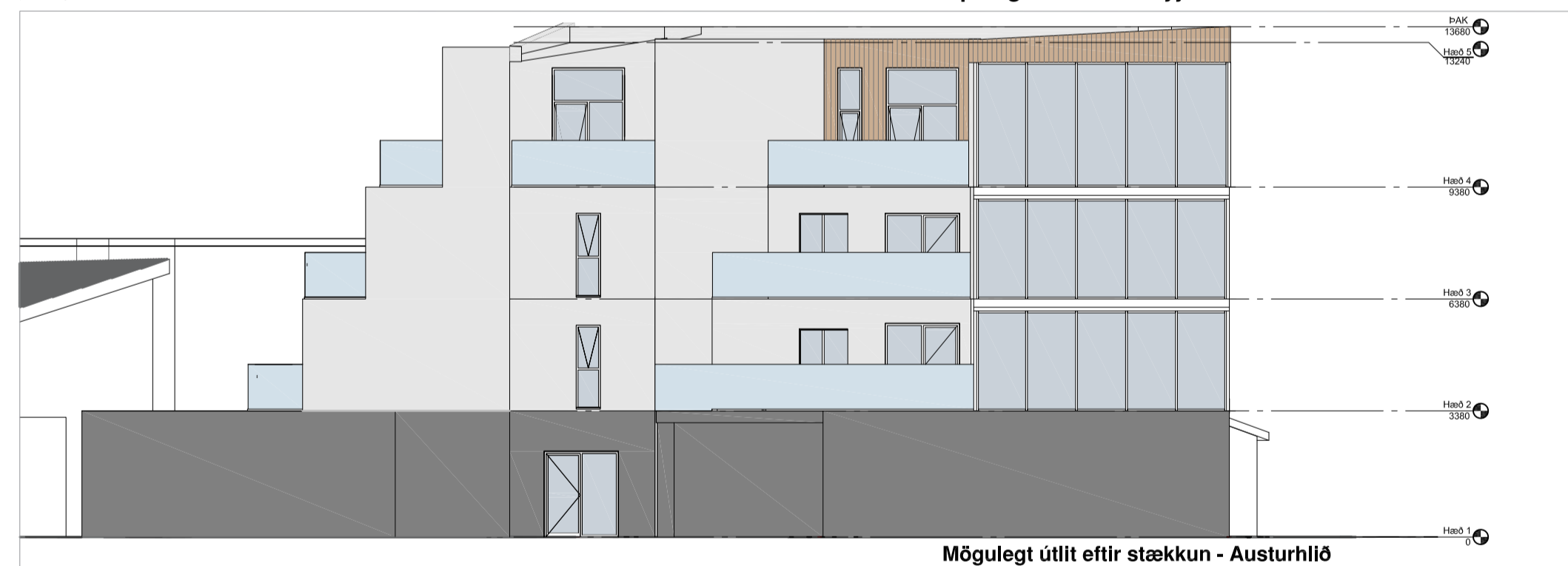

Mögulegt útlit eftir stækkun - Austurhlíð

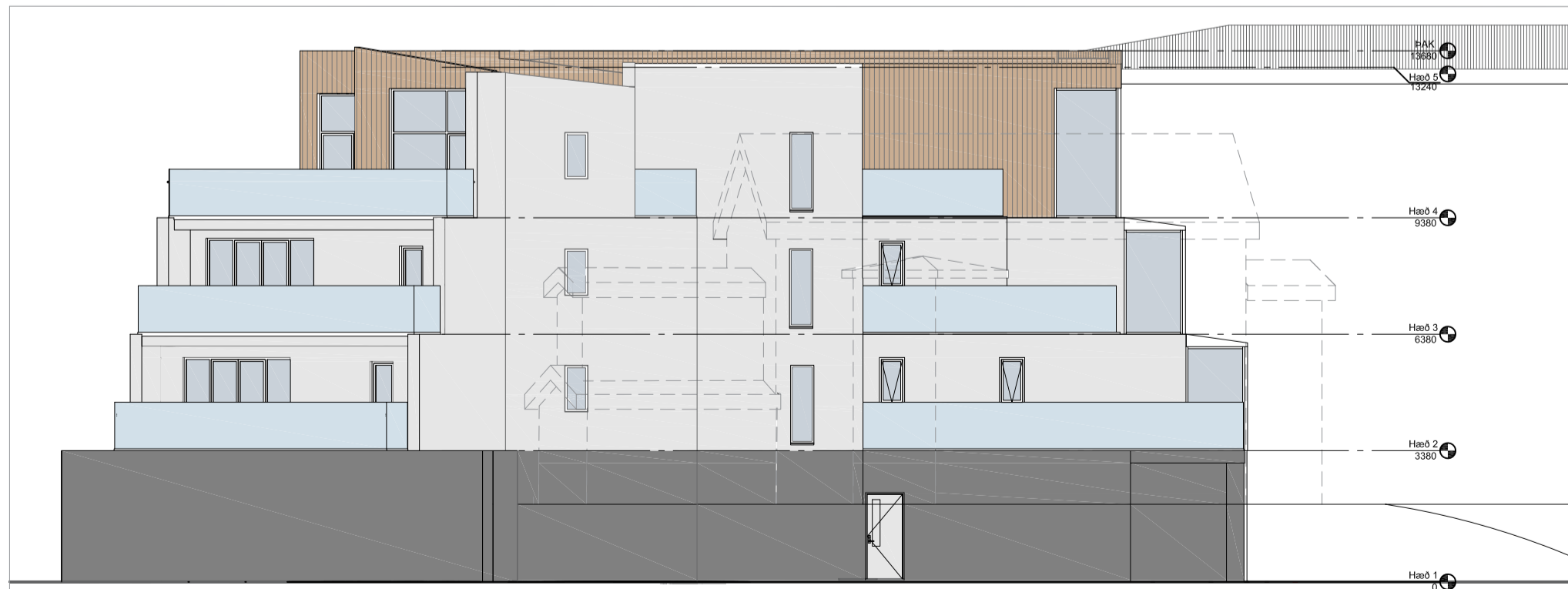

Mögulegt útlit eftir stækkun - Suðurhlíð



Mögulegt útlit eftir stækkun - Vesturhlíð

- SKÝRINGAR**
- BYGGINGAR Í NÁGRENNI
 - NÚVERANDI BYGGINGAR
 - NÝBYGGINGAR
 - NÝR GÖNGUSTÍGUR
 - MÖRK SKIPULAGSBREYTINGAR
 - LÓÐAMÖRK
 - HÆDARMÖRK
 - BILASTÆÐI FYRIR FATLADA

Vestmannaeyjabær - Deiliskipulag miðbæjar

tpz
teiknistofa

Kirkjuvegi 23 900 Vestmannaeyjum
Sími 481-2711
tpz@teiknistofa.is
www.teiknistofa.is

Tillaga af breyttu skipulagi á Strandveg 51	
Verk 2212	Dags 24.03.2022
Mkv: 1:1000 1:5000 1:50.000	Breytt
Teikn. RS	Rýnt: BB
Samþykkt: <i>Tybjörnu og Þórunnu 27.03.2024</i>	

©Öf afhor og allan teikningar, að hluta eða í heild er háð skriflegu leyfi höfundar