

Deiliskipulag á Eiði - svæði H-2

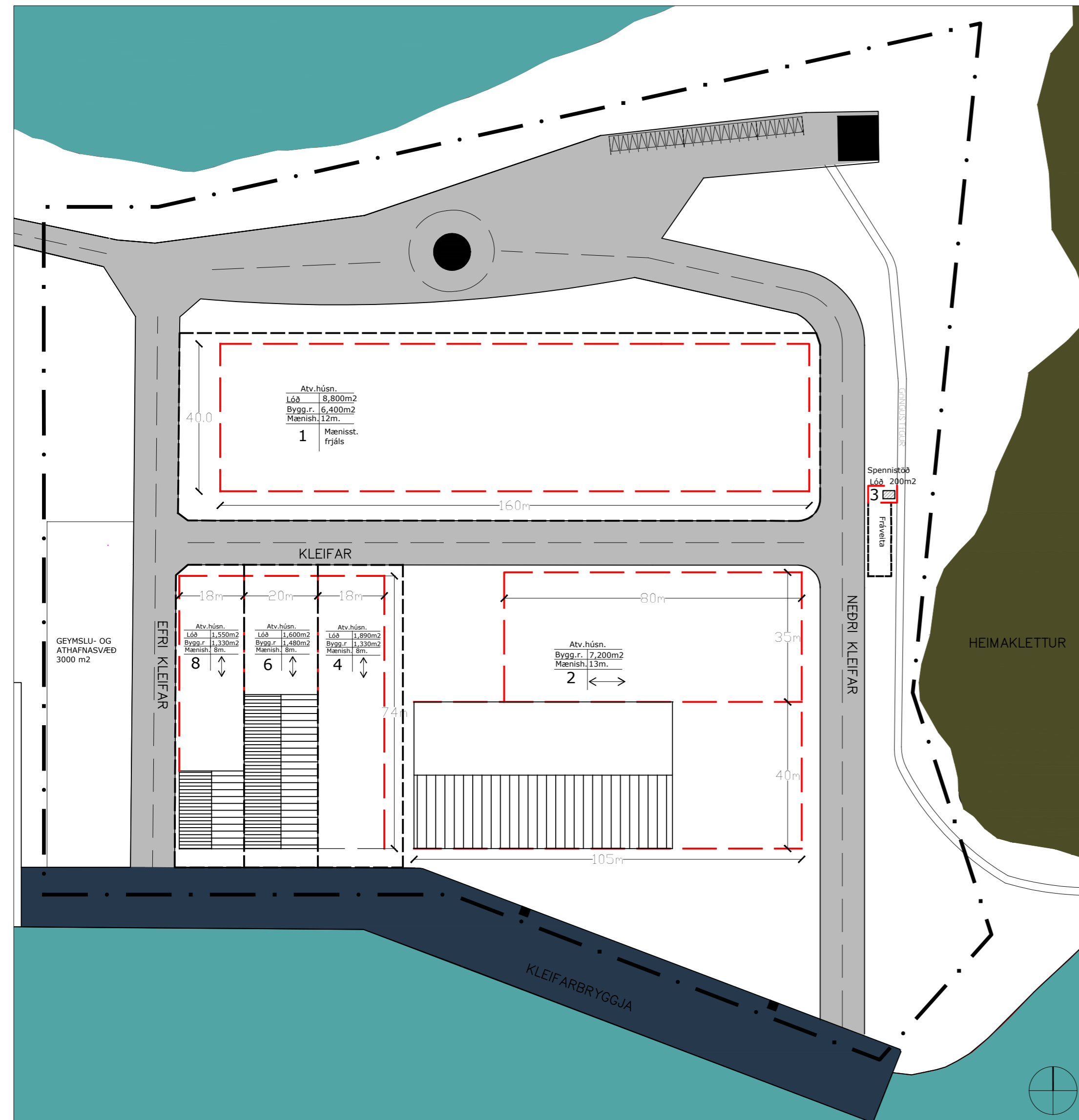

Deiliskipulag á Eiði - svæði H-2, dags. 21.08.2007 m.s.br., í mkv. 1:1000.

Greinargerð

Bæjarstjórn Vestmannaeyja samþykkti þann 4. janúar 2021 að auglýsa breytingu á deiliskipulagi á Eiði hafnarsvæði H-2. Breytingin felst í því að mörk skipulagsins til vesturs færast að lóðamörkum Kleifa 1 og 8. Breytingin er gerð vegna fyrirhugaðra breytinga á aðliggjandi deiliskipulagi, Hafnarsvæði við Eiði - Vesturhluti.

Við þessa breytinguna minnkar skipulagssvæðið úr 5,4 ha í 4,7 ha.

Breytingin er auglýst í samræmi við 1. mgr. 43. gr. skipulagslaga nr. 123/2010.

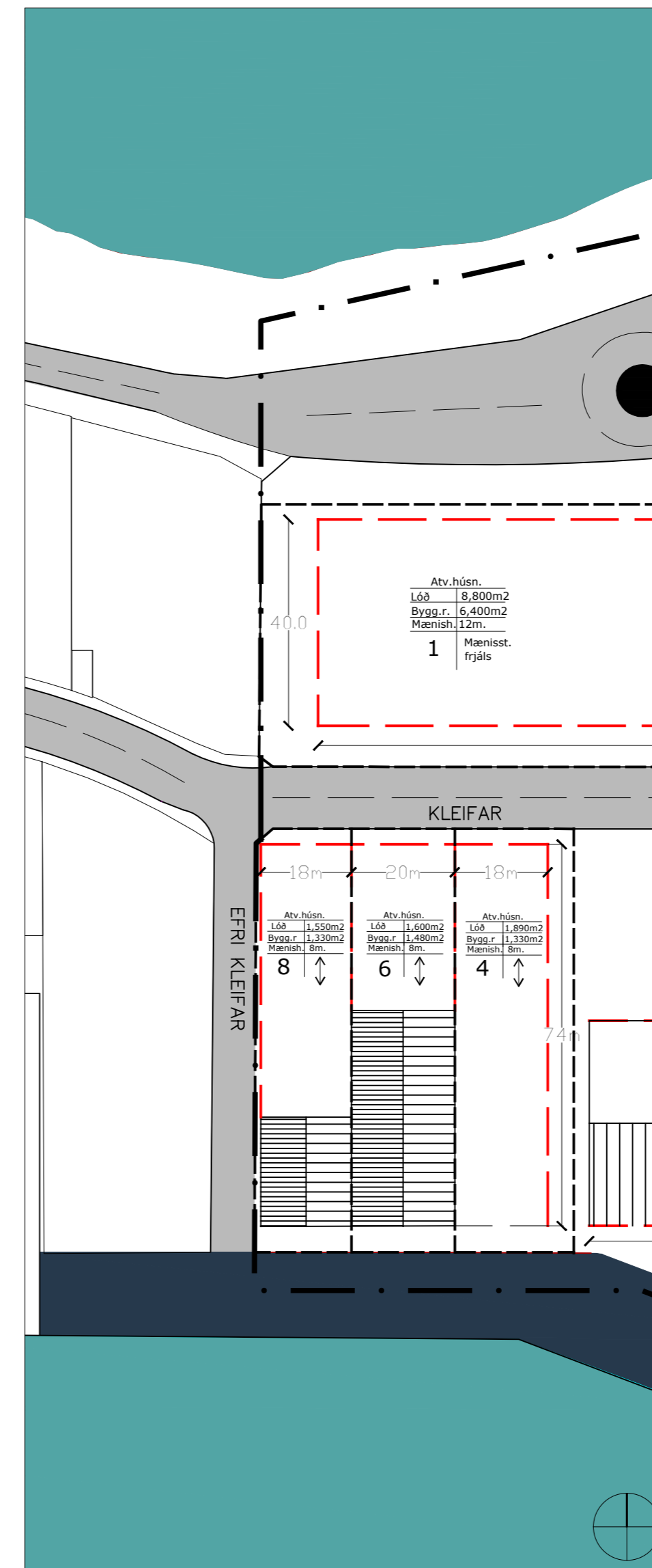

Tillaga að breytingu í mkv. 1:1000.

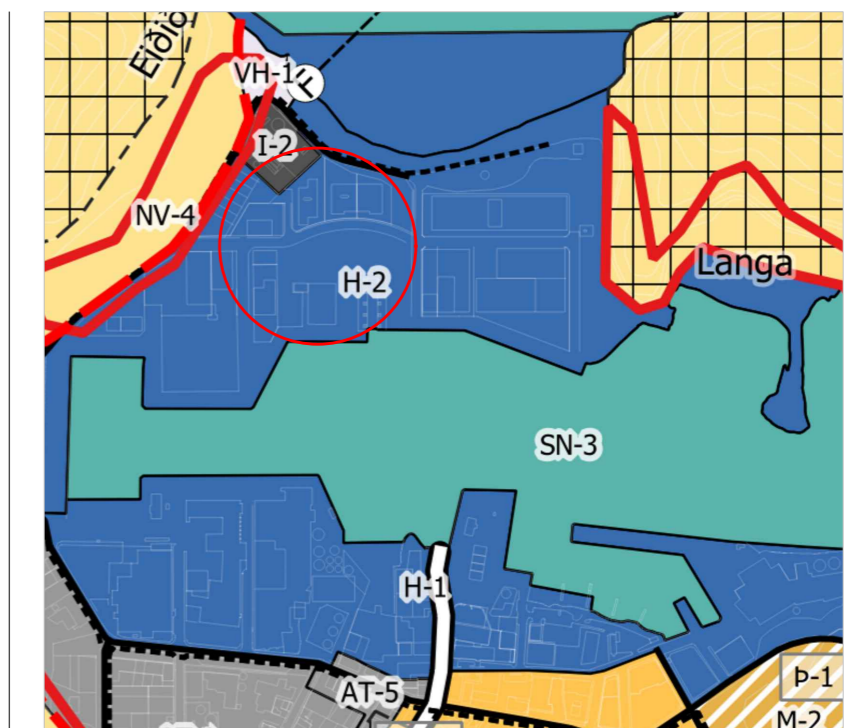

Staðsetning skipulagssvæðis á Aðalskipulagi Vestmannaeyja 2015-2035 (ekki í kvarða)

Skýringar

- Skipulagsmörk
- Lóðamörk
- Gatnakerfi
- Byggingarreitur
- Hafnarkantur
- Sjór

- Mænish. Hámarkshæð bygginga
- Mænisstefna



Deiliskipulag þetta hefur fengið meðferð í samræmi við ákvæði 1. mgr 43 gr. skipulagslaga nr. 123/2010 m.s.br. og var samþykkt í bæjarstjórn Vestmannaeyjabæjar þann _____.

Deiliskipulagið tók gildi með birtingu auglýsingar nr. _____ / _____.

í B-deild Stjórnartíðinda þann _____.

_____ F.h. Vestmannaeyja



Deiliskipulag á Eiði - svæði H-2

Tillaga að breytingu á deiliskipulagi

Dags.: 21. janúar 2021	Mælikvarði: 1:1000 @ A2	Útgáfunr.: A1512-001-U01
Teikn./Yfifarið: DÁ/ÞK	Teikn. nr.: 1/1	